

Sendero local SL-PNAT-11 Ruta Castillosfríos



Castilla-La Mancha
www.jccm.es

**Red de Áreas Protegidas
Castilla-La Mancha**

 parque natural
Alto Tajo



- RUTAS**
- El Barranco de la Virgen de la Hoz
 - El Valle de los Milagros
 - Los Miradores del Tajo
 - La Muela
 - La Sierra
 - El Arroyo del Enebral
 - El Rodenal
 - Veguillas de Tajo
 - El Salto de Poveda
 - GR-10 (sendero de gran recorrido)
 - GR-66 o Barranco del Horcajo
 - La Laguna de La Salobreja
 - Inicio de la Ruta

Senderos locales SL-PNAT

- 1 El Rodenal (Corduente), SL-PNAT-1
- 2 Ruta de Huertapelayo, SL-PNAT-2
- 3 Rutas de Valtablado del Río: senda del Castillo, SL-PNAT-3
- 4 Rutas de Valtablado del Río: ruta cicloturística, SL-PNAT-4

- 5 Ruta del Puntal de la Cabeza (Lebrancón), SL-PNAT-5
- 6 Ruta de la Rambla del Avellano (Arbeteta), SL-PNAT-6
- 7 Ruta del Río Cabrillas (Megina), SL-PNAT-7
- 8 Ruta de las Encinas (Pinilla de Molina), SL-PNAT-8
- 9 Ruta del Barranco (Terzaga), SL-PNAT-9

- 10 Ruta de las Piedras Rojas (Chequilla), SL-PNAT-10
- 11 Ruta Castillosfríos (Orea), SL-PNAT-11
- 12 Ruta de la Sima (Taravilla-Baños de Tajo), SL-PNAT-12
- 13 Ruta Ornitológica (Villanueva de Alcorón), SL-PNAT-13
- 14 Ruta de las Caleras (Villanueva de Alcorón), SL-PNAT-14

 Centro de Interpretación
  Castillosfríos
  Fuente

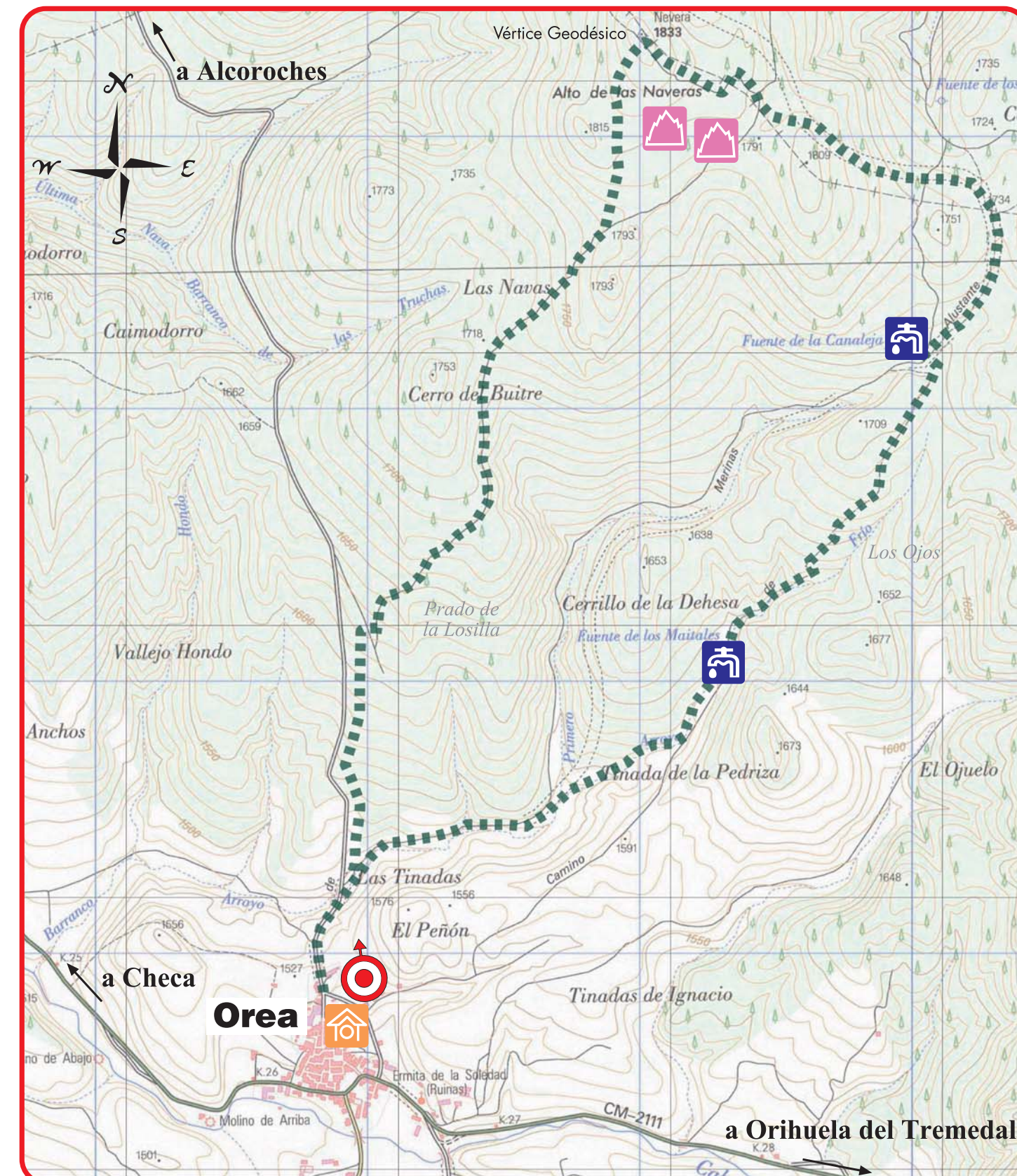

CARACTERÍSTICAS

- Aptitud de la ruta:** senderismo y cicloturismo
- Distancia:** 10 km
- Duración:** 4 h
- Desnivel máximo:** 333 m
- Dificultad:** baja
- Época recomendada:** todo el año
- Temática:** vegetación, fauna y paisaje
- Elementos singulares:** paisaje y naturaleza
- Fuentes en el recorrido:** Orea, Prado de la Losilla y Cañada los Gamones

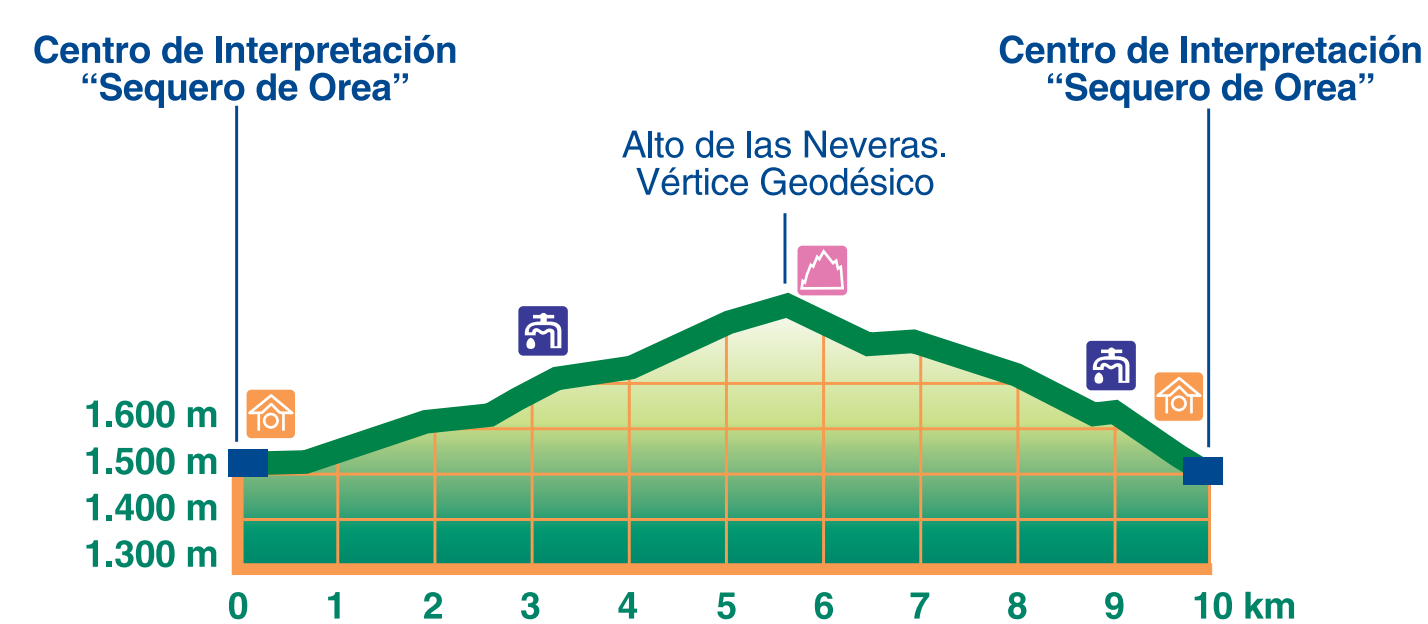

SEÑALIZACIÓN: Balizas y señales blancas y verdes en todo el recorrido

DESCRIPCIÓN DE LA RUTA

La ruta comienza en el Centro de Interpretación del PNAT, cruza la carretera de Checa, atraviesa la localidad y sale de Orea por pista forestal. El camino asciende progresivamente hacia la sierra por un paisaje agreste con prados de montaña y pinar disperso.

De este modo, envueltos por un pinar denso, llegamos al punto más alto de la ruta, el vértice geodésico del Alto de las Neveras (1.833 m). Descendemos por sendero entre las siluetas y formas rocosas conocidas como Castillosfríos para conectar con una pista forestal que regresa al punto de partida de la ruta.